FESTES DE TARDOR 1985

EL MASNOU

13 · 14 · 15
SETEMBRE

EDITA: LA JUNTA AA. VV. R. y C.
PORTADA: JAIME MARZAL
TEXTO: JUAN CAMPS
PUBLICIDAD: RAFAEL RAMONET
IMPRESION: IMPRENTA VILLALBI

SALUTACIÓ

Benvolguts,

Sempre veig amb satisfacció que una associació de la nostra Vila tingui l'encert de promoure festes, en aquest cas les anomenades de tardor, amb independència de la tradicional Festa Major: això demostra que és un sector viu i amb ganes d'integrar el teixit humà en la vida del poble, a la vegada que suposa un important relax en la tensa vida ciutadana, colpejada pels greus problemes que quotidianament ve patint (atur, alça de preus, etc).

Aquesta III Festa de la Tardor, malgrat la seva joventut, va consolidant-se any rera any, per convertir-se en una festa clàssica a la nostra Vila.

Convido a tots els vilatans del Masnou, i molt especialment als veïns del sector, a participar en els actes programats, tot i agraint a l'Associació de Veïns de la Plaça de Ramon i Cajal, organitzadora d'aquestes Festes, el seu esforç i desinterés en la consecució de l'èxit.

Espero veure-us i saludar-vos mentre gaudim tots plegats de les Festes de la Tardor.

JOSEP AZUARA I GONZÀLEZ
Alcalde del Masnou

CENTRE VETERINARI PECORIS

MEDICINA – CIRURGÍA – VACUNACIONS

PERRUQUERIA, ALIMENTACIÓ I ACCESORIS PER A TOTA MENA D'ANINALS DOMÈSTICS

VISITES A DOMICILI

Sant Miquel, 9
Tels. 555 73 52 - 555 09 01 (urgències)

EL MASNOU

HORARI

Matí: 9,30 - 14
Tarda: 17 - 20

Pòrtic

Hola, amics i veïns del Masnou!

Per tercera vegada celebrarem les FESTES DE TARDOR amb l'esperit de que totes es van convertint en tradició, com altres.

D'aquesta forma revivim el passat dels nostres antecessors, i tradicions del Masnou.

A través de generacions, esperem que aquest recorri un llarg camí de curiositats i etapes que marquin la història d'aquest poble.

Tot això s'aconsegueix, en major part, gràcies a la convivència dels ciutadans i a través de les festes.

És el nostre desig que disfruteu i convivi alegrement aquestes FESTES DE TARDOR.

La Junta organitzadora, agraeix sinceramente a l'Il·lustre Ajuntament del Masnou la seva col·laboració.

Josep M.ª Aguilar i Català
President AA.VV. Ramon i Cajal

BAR COSTANERA

TAPAS VARIADAS

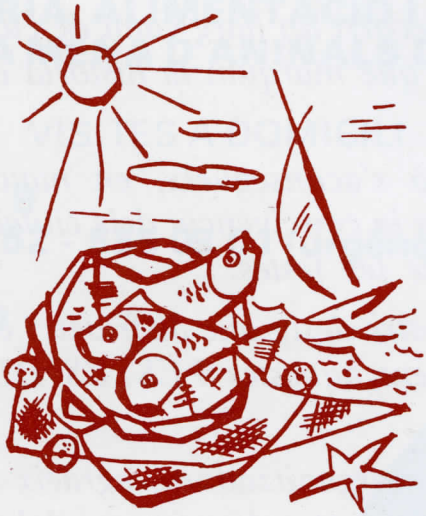

PLAZA RAMON Y CAJAL, 8 - TEL. 555 49 03 - EL MASNOU

EL MASNOU, VILA MARINERA

Aprofito la gentilesa que una vegada més hem brinden els organitzadors de les Festes de Tardor del Masnou.

Amb primer lloc, vui rendir un homenatge d'admiració al Sr. En Pere Bassagoda i Musté, que durant molts anys fou Arquitecte de l'Il·lustre Ajuntament del Masnou, i es va documentar sobre la Història Marinera del Masnou, dedicant moltes hores amb investigacions de tota mena, recollin totes les dades que va poguer de la manera més pulcre possible, enriquin el patrimoni cultural de la Vila amb una valuosa obra literària de dissenys del Masnou i de la seva Marina de Vela del 1800, editat per l'Ajuntament en 1962 i ampliat d'un altre obra del 1928. Gràcies a ell la Història Marinera del Masnou no s'olvidarà. No cal dir que el Masnou des de la seva fundació va èsser la pedrera de centenars de Capitans Pilots i Mariners que navegaren arreu del món.
Ja en la navegació a vapor d'aquest segle, jo vaig tenir el goig de poguer navegar amb les places de patge, grumet i cambrer en els vaixells de la Companyia Transatlántica Española, Sant Carlos, Claudio López i López, Montevideo, Magallanes i Marquès de Comillas, per les rutes de Fernando Poo (Guinea Espanyola) la de Manila (Filipines) pel Canal de Suez, i les de Centre Amèrica i Amèrica del Nord, en els anys 1927-1937. Durant aquests 10 anys aquests vaixells foren la meva llar i la meva escola, i molta part d'ells foren per mi com els Contes de les Mil i una Nit entre nin i adolescent. Al arribar ja en els meus 75 anys em sento orgullós d'haver nascut a la Vila Marinera del Masnou, i haver pogut navegar per a tot el món i tornar al born. Per últim, un sentit record per a tots els marins de la Vila que ens han deixat i que un dia donaren prestigi a la nostra Vila arreu del món.

JUAN CAMPS I CUBIAS

El Masnou, agost de 1985.

INMOBILIARIA,
FINCAS Y PROMOCIONES

MESLLOC

Manuel Aracil

Administración y Presupuestos:
Fontanills, 25, 27
Tels.: 555 69 03 - 555 24 53
EL MASNOU

BAR
MEDITERRANEO

Ramón y Cajal, 2 - Tel. 555 52 55
EL MASNOU

Rellotgeria
Joieria

Masnouina

c/. Barcelona, 9 - Tel. 555 07 76
EL MASNOU

PROGRAMA

VIERNES, 13 septiembre

A las 22 horas

Cantada de habaneras "els pescadors del Maresme" y un suculent ROM CREMAT.

A las 24 horas

Baile popular. Amenizado por el famoso "Hombre orquesta" FORTIÀ VIÑETES.

Ford

Auto Elèctric Masnou

SERVEI OFICIAL FORD

Sant Miquel, 42 - Tel. 555 41 11
EL MASNOU (Barcelona)

Peixateria

Núria

c/. Almeria, s/n. - Tel. 555 26 67
EL MASNOU

SELVAGGIO

ARTESANIA - CURIOSIDADES

San Felipe, 18 - **MASNOU-OCATA**

OPTICA RETORN

c/. Barcelona, 14 (Galerías Ñol)
Teléfono 555 56 02
EL MASNOU (Barcelona)

HOSTAL TORINO *

CAMERA - CHAMBRES
ROOMS - ZIMMER

Pere Grau, 21 - Teléfono 555 23 13 - EL MASNOU (Barcelona)

SABADO, 14 septiembre

A las 10 horas Campeonato ping pong. Local municipal Ramón y Cajal.

A las 11 horas Carrera de fondo (tres categorías).

A las 12 horas Concurso dibujo infantil.

A las 12'30 h. Gimkama bicicletas, carreras de sacos, tiro cuerda

A las 17'30 h. Competición judo interclubs "AA.VV. Ramon i Cajal" participantes: Club judo el Masnou ASPA y representantes de otros clubs de la comarca.

A las 22 horas Audición de sardanas. COBLA POPULAR.

A las 24 horas Gran baile popular. Amenizado por la orquesta RAMBLAS. Habrá servicio para una "GRAN BUTIFARRADA AMB PA I TOMÀQUET".

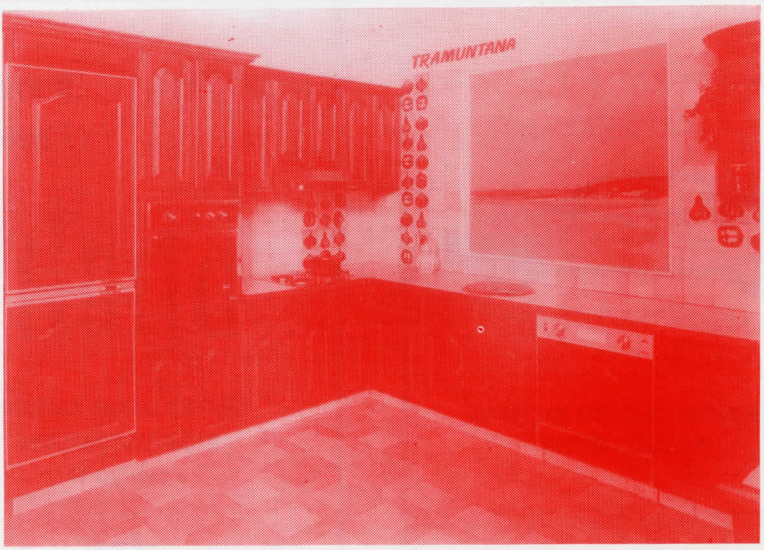

PERSIMOBLE

ESPECIALIDAD EN COCINAS
SANITARIOS Y TODO TIPO DE PERSIANAS

San Miguel, 28 - Telf. 555 38 06 - EL MASNOU (Barcelona)

PIZZERIA
Piamonte

CARRER PERE GRAU, 11
EL MASNOU
PER A ENCARRECS: Tel. 555 62 53

FERRETERIA
DROGUERIA
Larsi
ARTICULOS BRICOLAGE
Plaza Ramón y Cajal, 3
ARTICULOS REGALO Y HOGAR
Maricel, 2 - Tel. 555 16 35
EL MASNOU

FRANCKFURT BAR
Canoeva
- UN LUGAR ACOGEDOR PARA MERIENDAS
- TAPAS VARIADAS

Almeria, 18
EL MASNOU

DOMINGO, 15 septiembre

A las 9 horas III Trofeo petanca AA.VV. Ramon i Cajal.

A las 10 horas Final campeonato ping pong. Local municipal.

A las 11 horas Cercavila. Majorettes y banda del Masnou-Ocata. Acompañado por els bastoners y bastoneras de Sant Quintí de Mediona.

A las 12 horas Ajedrez viviente. En la pista jardín

A las 13 horas GRAN NOVEDAD: Carrera obstáculos cronometrada "con mucho barro". Deberán acompañar autorización paterna.

A las 18 horas Baile infantil de disfraces.
Animación infantil por el famoso "CLIMENT".

GRAN TRACA FIN DE FIESTAS

Todos los actos son gratuitos. Instalación de atracciones.

NOTA: La organización se reserva el derecho de cualquier cambio en el programa.

Droguería
Perfumería

Anita

PINTURAS Y PAPELES PINTADOS
ARTICULOS DECORACION
EN GENERAL

Tiendas:
Barcelona-19 Prim, 56-58 Tel. 305 10 02
El Masnou: Ramón y Cajal, 5 - Tel. 5553994

AGENCIA OFICIAL CITROEN
AUTO - OCATA

C/. PUERTO RICO, 10
TEL. 555 69 11
EL MASNOU

* ELECTRODOMESTICOS
* LISTAS DE BODA
* CERAMICA
* VIDEO
* T.V. COLOR
* ALTA FIDELIDAD
* FOTOCOPIAS EN EL ACTO

C/. ALMERIA, 14 (Maricel)
Tel. 555 05 07
EL MASNOU

DESEA A TODOS SUS CLIENTES Y AMIGOS
UNA MUY FELIZ FIESTA DE OTOÑO

EXTENSO SURTIDO EN GRES, PAVIMENTOS
I REVESTIMIENTOS CERAMICOS
DE PAREDES I SUELOS

VENTA Y ALQUILER DE PELICULAS DE VIDEO

DESITJA A TOTS ELS SEUS CLIENTS I AMICS
UNA BONA FESTA DE TARDOR

RESTAURANT - BAR

"CAL ANGEL"

ESPECIALIDAD EN
TAPAS VARIADAS

Puerto Rico, 7 - Tel. 555 71 50
EL MASNOU

PERRUQUERIA I ESTETICA

ITACA

Prat de la Riba 10 / Galeries Garbí
Tel. 555 00 09 EL MASNOU

RELACION DE COLABORADORES

"FESTES DE TARDOR"

ILMO. AYUNTAMIENTO DEL MASNOU
CAIXA DE PENSIONS «LA CAIXA»
BANCA CATALANA
BANC DE SABADELL
CAIXA D'ESTALVIS DE CATALUNYA
BANCO DE BILBAO
CAIXA D'ESTALVIS LAIETANA
DISCOTECA ECLIPSE
BAR COSTANERA
CENTRE VETERINARI PECORIS
ELECTRODOMESTICS MATEU
AGENCIA OFICIAL CITROEN
PEIXATERIA NURIA
DROGUERIA ANITA
AUTOELECTRIC MASNOU FORD
CALÇATS ZAMORA
PELUQUERIA ROC-SER
PASTISSERIA I FLEQUES FRANCESCH
CALÇATS PILAR
BOUTIQUE DONNA
PERRUQUERIA ITACA
RESTAURANT «CAL ANGEL»
ELECTRO OCATA
HOSTAL TORINO
OPTICA RETORN
CERAMICA SELVAGGIO
PIZZERIA PIAMONTE
FERRATERIA LARSI
FRANCKFURT CANOEVA
JOIERIA MASNOUINA
BAR MEDITERRANEO
FINCAS MESLLOC
COCINAS PERSIMOBLE
BOUTIQUE YUPPI

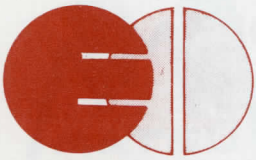

BONA
FESTA
TARDOR

ELECTRO·OCATA

ELECTRODOMESTICS
VIDEO CLUB VHS - BETA - 2000
LLISTES DE NOCES

SANT FELIP, 42 — Tel. 555 12 38 — Po. PRAT DE LA RIBA, 11 — Tel. 555 22 89

Boutique

DONNA

UNA NOVA LINIA

Tomàs Vives
(Cantonada Sant Felip)
Telèfon 555 29 60
EL MASNOU (Barcelona)

CALZADOS CALÇATS
BOLSOS MONEDERS
CESTERIA CISTELLERIA

Prat de la Riba, 95
Tel. 555 10 97
EL MASNOU - OCATA

REPARACION Y VENTA MOTO
GAS
JUDO MASNOU AS-PA
MAJORETS Y BANDA DEL
MASNOU OCATA
TALLERES P. ESCUDERO
S. BORBONES
PELUQUERIA RAMON
BAR MIRAMAR
ULTRAMARINOS PEDRO
VEGE BERENGUER
PASTISSERIA NURIA
AGRUPACION DE FERIANTES
COCA-COLA
DANONE
RON PUJOL
CICLOS VICTOR

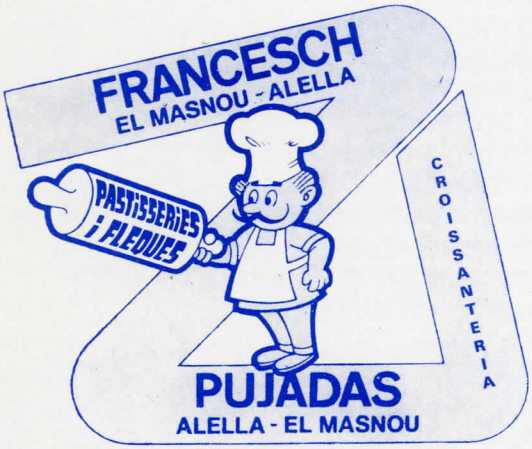

Barcelona, 42
Tel. 555 02'07

Sucursals:
Flos i Calcat, 63
Tel. 555 02 47
Plaça Ramón i Cajal, 4
EL MASNOU

Pl. de l'Ajuntament, 9
Tel. 555 12 46
ALELLA

PERFUMERIA
PERRUQUERIA
ROC-SER

SANT FELIP, 13 - TEL. 555 11 32
EL MASNOU (Barcelona)

CALÇATS
ZAMORA

Qualitat i moda

*

C/. Barcelona, 22 - Telèfon 555 05 25
P/. Ramon i Cajal, 1 - Telèfon 553 37 75
EL MASNOU

ECLIPSE

DISCOTECA MASNOU

CUBA, 18 (JUNTO ESTACION OCATA)

SALA DE FIESTAS
DISCOTECA
N.º 1 EN TODO

"la Caixa"
CAIXA DE PENSIONS

Barcelona, 20 - Tel. 555 03 06
Plaça Ramon i Cajal, 4 - Tel. 555 36 24

VILLALBI - TEL. 555 02 05 - EL MASNOU